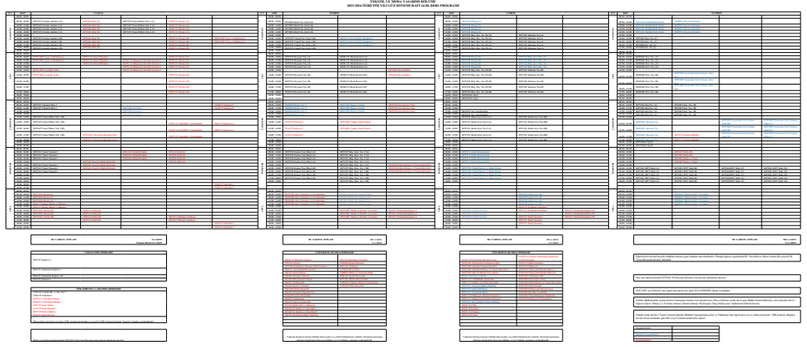

T.C. ESKİŞEHİR YAŞAR İLİNİN FAKÜLTESİ
MİMARLIK VE TASARIM FAKÜLTESİ
MİMARLIK BÖLÜMÜ
2025-2026 GÜZ DÖNEMİ DERS VE LİTÜ ÖĞRETİM ELEMANLARI LİSANS DERS PROGRAMI

Gün	Saat	Pazartesi	Salı	Çarşamba	Perşembe	Cuma
1. Sınıf	08.00 - 08.50	MIM1001 Mimarlık Bilimine Giriş (Uzaktan Öğrenme)	MIM1003 Temel Tasarım I (Uzaktan Öğrenme)	MIM1003 Temel Tasarım I (Uzaktan Öğrenme)	MIM1003 Temel Tasarım I (Uzaktan Öğrenme)	
	09.00 - 09.50	MIM1001 Mimarlık Bilimine Giriş (Uzaktan Öğrenme)	MIM1003 Temel Tasarım I (Uzaktan Öğrenme)	MIM1003 Temel Tasarım I (Uzaktan Öğrenme)	MIM1003 Temel Tasarım I (Uzaktan Öğrenme)	
	10.00 - 10.50	MIM1001 Mimarlık Bilimine Giriş (Uzaktan Öğrenme)	MIM1003 Temel Tasarım I (Uzaktan Öğrenme)	MIM1003 Temel Tasarım I (Uzaktan Öğrenme)	MIM1003 Temel Tasarım I (Uzaktan Öğrenme)	
	11.00 - 11.50	MIM1001 Mimarlık Bilimine Giriş (Uzaktan Öğrenme)	MIM1003 Temel Tasarım I (Uzaktan Öğrenme)	MIM1003 Temel Tasarım I (Uzaktan Öğrenme)	MIM1003 Temel Tasarım I (Uzaktan Öğrenme)	
	12.00 - 12.50	MIM1001 Mimarlık Bilimine Giriş (Uzaktan Öğrenme)	MIM1003 Temel Tasarım I (Uzaktan Öğrenme)	MIM1003 Temel Tasarım I (Uzaktan Öğrenme)	MIM1003 Temel Tasarım I (Uzaktan Öğrenme)	
	13.00 - 13.50	MIM1001 Mimarlık Bilimine Giriş (Uzaktan Öğrenme)	MIM1003 Temel Tasarım I (Uzaktan Öğrenme)	MIM1003 Temel Tasarım I (Uzaktan Öğrenme)	MIM1003 Temel Tasarım I (Uzaktan Öğrenme)	
	14.00 - 14.50	MIM1001 Mimarlık Bilimine Giriş (Uzaktan Öğrenme)	MIM1003 Temel Tasarım I (Uzaktan Öğrenme)	MIM1003 Temel Tasarım I (Uzaktan Öğrenme)	MIM1003 Temel Tasarım I (Uzaktan Öğrenme)	
	15.00 - 15.50	MIM1001 Mimarlık Bilimine Giriş (Uzaktan Öğrenme)	MIM1003 Temel Tasarım I (Uzaktan Öğrenme)	MIM1003 Temel Tasarım I (Uzaktan Öğrenme)	MIM1003 Temel Tasarım I (Uzaktan Öğrenme)	
	16.00 - 16.50	MIM1001 Mimarlık Bilimine Giriş (Uzaktan Öğrenme)	MIM1003 Temel Tasarım I (Uzaktan Öğrenme)	MIM1003 Temel Tasarım I (Uzaktan Öğrenme)	MIM1003 Temel Tasarım I (Uzaktan Öğrenme)	
	17.00 - 17.50	MIM1001 Mimarlık Bilimine Giriş (Uzaktan Öğrenme)	MIM1003 Temel Tasarım I (Uzaktan Öğrenme)	MIM1003 Temel Tasarım I (Uzaktan Öğrenme)	MIM1003 Temel Tasarım I (Uzaktan Öğrenme)	
	18.00 - 18.50					
	19.00 - 19.50					
	20.00 - 20.50					
	21.00 - 21.50					
2. Sınıf	08.00 - 08.50	MIM2001 Mimarlık Tarihi I (Uzaktan Öğrenme)	MIM2003 Temel Tasarım III (Uzaktan Öğrenme)	MIM2003 Temel Tasarım III (Uzaktan Öğrenme)	MIM2003 Temel Tasarım III (Uzaktan Öğrenme)	
	09.00 - 09.50	MIM2001 Mimarlık Tarihi I (Uzaktan Öğrenme)	MIM2003 Temel Tasarım III (Uzaktan Öğrenme)	MIM2003 Temel Tasarım III (Uzaktan Öğrenme)	MIM2003 Temel Tasarım III (Uzaktan Öğrenme)	
	10.00 - 10.50	MIM2001 Mimarlık Tarihi I (Uzaktan Öğrenme)	MIM2003 Temel Tasarım III (Uzaktan Öğrenme)	MIM2003 Temel Tasarım III (Uzaktan Öğrenme)	MIM2003 Temel Tasarım III (Uzaktan Öğrenme)	
	11.00 - 11.50	MIM2001 Mimarlık Tarihi I (Uzaktan Öğrenme)	MIM2003 Temel Tasarım III (Uzaktan Öğrenme)	MIM2003 Temel Tasarım III (Uzaktan Öğrenme)	MIM2003 Temel Tasarım III (Uzaktan Öğrenme)	
	12.00 - 12.50	MIM2001 Mimarlık Tarihi I (Uzaktan Öğrenme)	MIM2003 Temel Tasarım III (Uzaktan Öğrenme)	MIM2003 Temel Tasarım III (Uzaktan Öğrenme)	MIM2003 Temel Tasarım III (Uzaktan Öğrenme)	
	13.00 - 13.50	MIM2001 Mimarlık Tarihi I (Uzaktan Öğrenme)	MIM2003 Temel Tasarım III (Uzaktan Öğrenme)	MIM2003 Temel Tasarım III (Uzaktan Öğrenme)	MIM2003 Temel Tasarım III (Uzaktan Öğrenme)	
	14.00 - 14.50	MIM2001 Mimarlık Tarihi I (Uzaktan Öğrenme)	MIM2003 Temel Tasarım III (Uzaktan Öğrenme)	MIM2003 Temel Tasarım III (Uzaktan Öğrenme)	MIM2003 Temel Tasarım III (Uzaktan Öğrenme)	
	15.00 - 15.50	MIM2001 Mimarlık Tarihi I (Uzaktan Öğrenme)	MIM2003 Temel Tasarım III (Uzaktan Öğrenme)	MIM2003 Temel Tasarım III (Uzaktan Öğrenme)	MIM2003 Temel Tasarım III (Uzaktan Öğrenme)	
	16.00 - 16.50	MIM2001 Mimarlık Tarihi I (Uzaktan Öğrenme)	MIM2003 Temel Tasarım III (Uzaktan Öğrenme)	MIM2003 Temel Tasarım III (Uzaktan Öğrenme)	MIM2003 Temel Tasarım III (Uzaktan Öğrenme)	
	17.00 - 17.50	MIM2001 Mimarlık Tarihi I (Uzaktan Öğrenme)	MIM2003 Temel Tasarım III (Uzaktan Öğrenme)	MIM2003 Temel Tasarım III (Uzaktan Öğrenme)	MIM2003 Temel Tasarım III (Uzaktan Öğrenme)	
	18.00 - 18.50					
	19.00 - 19.50					
	20.00 - 20.50					
	21.00 - 21.50					
3. Sınıf	08.00 - 08.50	MIM3001 Mimarlık Tarihi III (Uzaktan Öğrenme)	MIM3003 Temel Tasarım V (Uzaktan Öğrenme)	MIM3003 Temel Tasarım V (Uzaktan Öğrenme)	MIM3003 Temel Tasarım V (Uzaktan Öğrenme)	
	09.00 - 09.50	MIM3001 Mimarlık Tarihi III (Uzaktan Öğrenme)	MIM3003 Temel Tasarım V (Uzaktan Öğrenme)	MIM3003 Temel Tasarım V (Uzaktan Öğrenme)	MIM3003 Temel Tasarım V (Uzaktan Öğrenme)	
	10.00 - 10.50	MIM3001 Mimarlık Tarihi III (Uzaktan Öğrenme)	MIM3003 Temel Tasarım V (Uzaktan Öğrenme)	MIM3003 Temel Tasarım V (Uzaktan Öğrenme)	MIM3003 Temel Tasarım V (Uzaktan Öğrenme)	
	11.00 - 11.50	MIM3001 Mimarlık Tarihi III (Uzaktan Öğrenme)	MIM3003 Temel Tasarım V (Uzaktan Öğrenme)	MIM3003 Temel Tasarım V (Uzaktan Öğrenme)	MIM3003 Temel Tasarım V (Uzaktan Öğrenme)	
	12.00 - 12.50	MIM3001 Mimarlık Tarihi III (Uzaktan Öğrenme)	MIM3003 Temel Tasarım V (Uzaktan Öğrenme)	MIM3003 Temel Tasarım V (Uzaktan Öğrenme)	MIM3003 Temel Tasarım V (Uzaktan Öğrenme)	
	13.00 - 13.50	MIM3001 Mimarlık Tarihi III (Uzaktan Öğrenme)	MIM3003 Temel Tasarım V (Uzaktan Öğrenme)	MIM3003 Temel Tasarım V (Uzaktan Öğrenme)	MIM3003 Temel Tasarım V (Uzaktan Öğrenme)	
	14.00 - 14.50	MIM3001 Mimarlık Tarihi III (Uzaktan Öğrenme)	MIM3003 Temel Tasarım V (Uzaktan Öğrenme)	MIM3003 Temel Tasarım V (Uzaktan Öğrenme)	MIM3003 Temel Tasarım V (Uzaktan Öğrenme)	
	15.00 - 15.50	MIM3001 Mimarlık Tarihi III (Uzaktan Öğrenme)	MIM3003 Temel Tasarım V (Uzaktan Öğrenme)	MIM3003 Temel Tasarım V (Uzaktan Öğrenme)	MIM3003 Temel Tasarım V (Uzaktan Öğrenme)	
	16.00 - 16.50	MIM3001 Mimarlık Tarihi III (Uzaktan Öğrenme)	MIM3003 Temel Tasarım V (Uzaktan Öğrenme)	MIM3003 Temel Tasarım V (Uzaktan Öğrenme)	MIM3003 Temel Tasarım V (Uzaktan Öğrenme)	
	17.00 - 17.50	MIM3001 Mimarlık Tarihi III (Uzaktan Öğrenme)	MIM3003 Temel Tasarım V (Uzaktan Öğrenme)	MIM3003 Temel Tasarım V (Uzaktan Öğrenme)	MIM3003 Temel Tasarım V (Uzaktan Öğrenme)	
	18.00 - 18.50					
	19.00 - 19.50					
	20.00 - 20.50					
	21.00 - 21.50					
4. Sınıf	08.00 - 08.50	MIM4001 Mimarlık Tarihi V (Uzaktan Öğrenme)	MIM4003 Temel Tasarım VII (Uzaktan Öğrenme)	MIM4003 Temel Tasarım VII (Uzaktan Öğrenme)	MIM4003 Temel Tasarım VII (Uzaktan Öğrenme)	
	09.00 - 09.50	MIM4001 Mimarlık Tarihi V (Uzaktan Öğrenme)	MIM4003 Temel Tasarım VII (Uzaktan Öğrenme)	MIM4003 Temel Tasarım VII (Uzaktan Öğrenme)	MIM4003 Temel Tasarım VII (Uzaktan Öğrenme)	
	10.00 - 10.50	MIM4001 Mimarlık Tarihi V (Uzaktan Öğrenme)	MIM4003 Temel Tasarım VII (Uzaktan Öğrenme)	MIM4003 Temel Tasarım VII (Uzaktan Öğrenme)	MIM4003 Temel Tasarım VII (Uzaktan Öğrenme)	
	11.00 - 11.50	MIM4001 Mimarlık Tarihi V (Uzaktan Öğrenme)	MIM4003 Temel Tasarım VII (Uzaktan Öğrenme)	MIM4003 Temel Tasarım VII (Uzaktan Öğrenme)	MIM4003 Temel Tasarım VII (Uzaktan Öğrenme)	
	12.00 - 12.50	MIM4001 Mimarlık Tarihi V (Uzaktan Öğrenme)	MIM4003 Temel Tasarım VII (Uzaktan Öğrenme)	MIM4003 Temel Tasarım VII (Uzaktan Öğrenme)	MIM4003 Temel Tasarım VII (Uzaktan Öğrenme)	
	13.00 - 13.50	MIM4001 Mimarlık Tarihi V (Uzaktan Öğrenme)	MIM4003 Temel Tasarım VII (Uzaktan Öğrenme)	MIM4003 Temel Tasarım VII (Uzaktan Öğrenme)	MIM4003 Temel Tasarım VII (Uzaktan Öğrenme)	
	14.00 - 14.50	MIM4001 Mimarlık Tarihi V (Uzaktan Öğrenme)	MIM4003 Temel Tasarım VII (Uzaktan Öğrenme)	MIM4003 Temel Tasarım VII (Uzaktan Öğrenme)	MIM4003 Temel Tasarım VII (Uzaktan Öğrenme)	
	15.00 - 15.50	MIM4001 Mimarlık Tarihi V (Uzaktan Öğrenme)	MIM4003 Temel Tasarım VII (Uzaktan Öğrenme)	MIM4003 Temel Tasarım VII (Uzaktan Öğrenme)	MIM4003 Temel Tasarım VII (Uzaktan Öğrenme)	
	16.00 - 16.50	MIM4001 Mimarlık Tarihi V (Uzaktan Öğrenme)	MIM4003 Temel Tasarım VII (Uzaktan Öğrenme)	MIM4003 Temel Tasarım VII (Uzaktan Öğrenme)	MIM4003 Temel Tasarım VII (Uzaktan Öğrenme)	
	17.00 - 17.50	MIM4001 Mimarlık Tarihi V (Uzaktan Öğrenme)	MIM4003 Temel Tasarım VII (Uzaktan Öğrenme)	MIM4003 Temel Tasarım VII (Uzaktan Öğrenme)	MIM4003 Temel Tasarım VII (Uzaktan Öğrenme)	
	18.00 - 18.50					
	19.00 - 19.50					
	20.00 - 20.50					
	21.00 - 21.50					

DR. ÖĞRETİM ÜYESİ, DOÇ. DR.	DR. ÖĞRETİM ÜYESİ, DOÇ. DR.
DR. ÖĞRETİM ÜYESİ, DOÇ. DR.	DR. ÖĞRETİM ÜYESİ, DOÇ. DR.

DERS ÖĞRETİM ELEMANLARI

Prof. Dr. Engin Ş. ÖZ

Doçent Dr. Ayşe Nur ÖZTÜRK

Doçent Dr. Ahmet Ali ÖZTÜRK

Dersin Adı ve Öğretim Üyesi Bilgileri

Mimarlık Bilimine Giriş - Prof. Dr. Engin Ş. ÖZ

Temel Tasarım I - Doçent Dr. Ayşe Nur ÖZTÜRK

Temel Tasarım III - Doçent Dr. Ahmet Ali ÖZTÜRK

Mimarlık Tarihi I - Doçent Dr. Ayşe Nur ÖZTÜRK

Mimarlık Tarihi III - Doçent Dr. Ahmet Ali ÖZTÜRK

Temel Tasarım V - Doçent Dr. Ayşe Nur ÖZTÜRK

Mimarlık Tarihi V - Doçent Dr. Ahmet Ali ÖZTÜRK

Temel Tasarım VII - Doçent Dr. Ayşe Nur ÖZTÜRK

Dersin ve Öğretim Üyesinin Bilgileri Yukarıda Yer Almaktadır. Ayrıca Dersin Uzaktan Öğrenme Olarak Yürütülmesi Nedeniyle Ders Programı Ve Ders Bilgileri Ve Öğretim Üyesinin Bilgileri Yukarıda Yer Almaktadır.