

 <p>ESKİŞEHİR TEKNİK ÜNİVERSİTESİ MİMARLIK VE TASARIM FAKÜLTESİ</p>	<h2>YAZI İŞLERİ SÜREÇLERİ</h2>	Yayın Tarihi	
		Revizyon No / Tarih	
		Sayfa / Toplam Sayfa	1/2

SÜREÇ ADI :	Fakülte Yönetim Kurulu'na Profesör Temsilcisi Seçimi Süreci	
SÜRECİN SORUMLULARI:	Dekan, Fakülte Sekreteri, Birim Personeli	
SÜRECİN AMACI:	Fakülte Yönetim Kurulu'na Profesör Temsilcisi seçmek.	
SÜREÇ SINIRLARI :	Resmi Yazışma ile Dekan Fakülte Yönetim Kurulu'na Profesör Temsilcisi'ni seçmek üzere Fakülte Kurulu üyelerini davet etmesi ile süreç başlar.	
SÜREÇ ADIMLARI :	<ul style="list-style-type: none"> Resmi Yazışma ile Dekan Fakülte Yönetim Kurulu'na Profesör Temsilcisi Üyesi Temsilcisi'ni seçmek üzere Fakülte Kurulu üyelerini davet eder. Seçim için oy kullanmak üzere zarflar hazırlanır. Katılım oranı tespit edilir. Katılım oranı yeterli sayıda ise seçime geçilir. En çok oy alan aday Fakülte Yönetim Kurulu Üyesi olarak atanır. Atama seçilen öğretim üyesine ve Rektörlüğe yazı ile bildirilir. 	
SÜREÇ PERFORMANS GÖSTERGELERİ	Performans Göstergesi	Ölçüm Yöntemi

Hazırlayan Semra MUTLU	Kontrol Eden Ergülhan BALTACIOĞLU	Onaylayan Prof Dr. Osman TURAL
---------------------------	--------------------------------------	-----------------------------------

 <p>ESKİŞEHİR TEKNİK ÜNİVERSİTESİ MİMARLIK VE TASARIM FAKÜLTESİ</p>	<h2>YAZI İŞLERİ SÜRECİ</h2>	Yayın Tarihi	
		Revizyon No / Tarih	
		Sayfa / Toplam Sayfa	2/2

Fakülte Yönetim Kurulu'na Profesör Temsilcisi Seçimi İş Akış Şeması

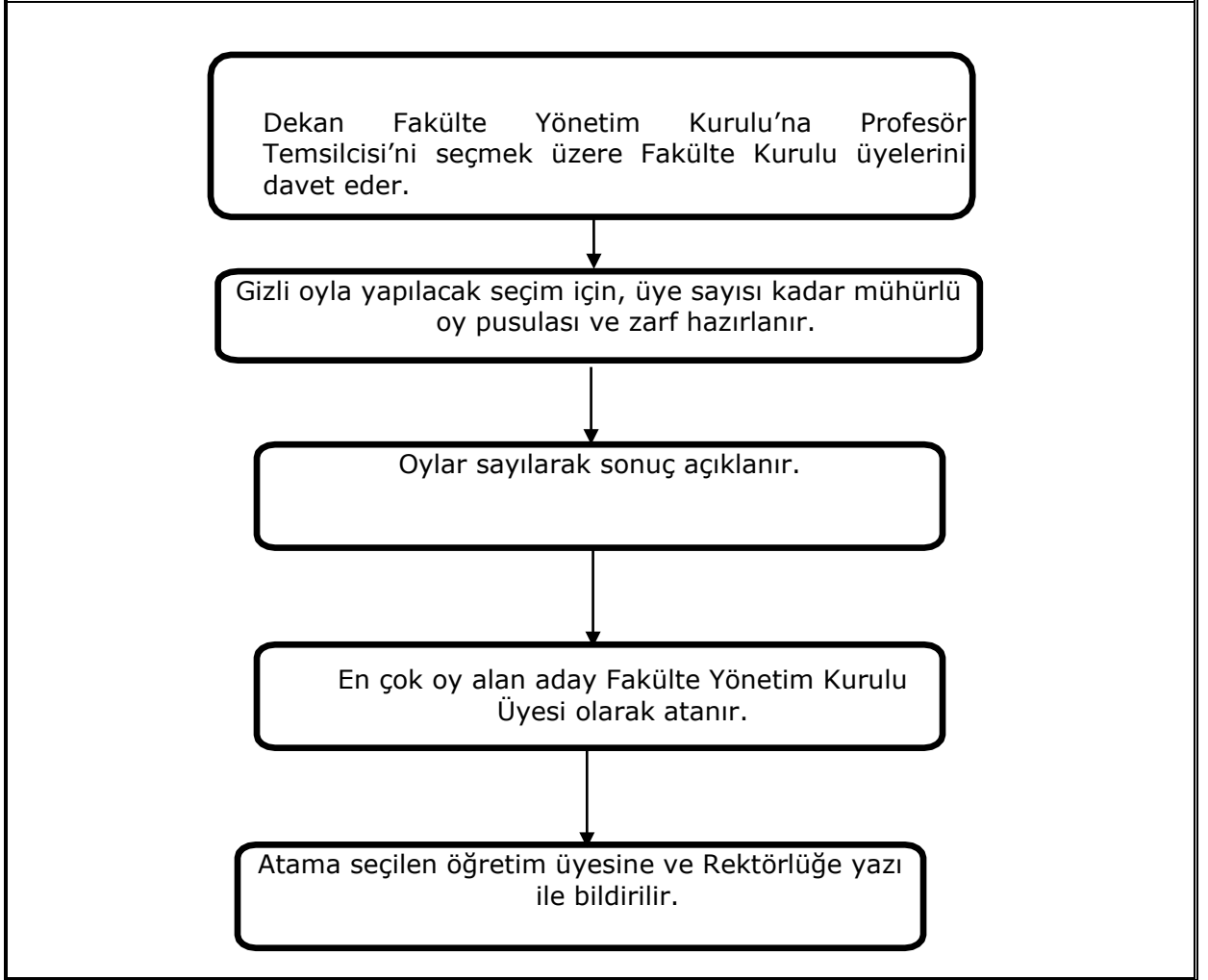

Hazırlayan Semra MUTLU	Kontrol Eden Ergülhan BALTACIOĞLU	Onaylayan Prof Dr. Osman TURAL
---------------------------	--------------------------------------	-----------------------------------

 <p>ESKİŞEHİR TEKNİK ÜNİVERSİTESİ MİMARLIK VE TASARIM FAKÜLTESİ</p>	<h2>ÖĞRENCİ İŞLERİ SÜREÇLERİ</h2>	Yayın Tarihi	
		Revizyon No / Tarih	
		Sayfa / Toplam Sayfa	1/2

SÜREÇ ADI :	Fakülte Yönetim Kurulu'na Doçent Temsilcisi Seçimi Süreci	
SÜRECİN SORUMLULARI:	Dekan, Fakülte Sekreteri, Birim Personeli	
SÜRECİN AMACI:	Fakülte Yönetim Kurulu'na Doktor Öğretim Üyesi Temsilcisi seçmek.	
SÜREÇ SINIRLARI :	Resmi Yazışma ile Dekan Fakülte Yönetim Kurulu'na Doktor Öğretim Üyesi Temsilcisi'ni seçmek üzere Fakülte Kurulu üyelerini davet etmesi ile süreç başlar.	
SÜREÇ ADIMLARI :	<ul style="list-style-type: none"> Resmi Yazışma ile Dekan Fakülte Yönetim Kurulu'na Doktor Öğretim Üyesi Temsilcisi'ni seçmek üzere Fakülte Kurulu üyelerini davet eder. Seçim için oy kullanmak üzere zarflar hazırlanır. Katılım oranı tespit edilir. Katılım oranı yeterli sayıda ise seçime geçilir. En çok oy alan aday Fakülte Yönetim Kurulu Üyesi olarak atanır. Atama seçilen öğretim üyesine ve Rektörlüğe yazı ile bildirilir. 	
SÜREÇ PERFORMANS GÖSTERGELERİ	Performans Göstergesi	Ölçüm Yöntemi

Hazırlayan Semra MUTLU	Kontrol Eden Ergülhan BALTACIOĞLU	Onaylayan Prof Dr. Osman TURAL
---------------------------	--------------------------------------	-----------------------------------

 <p>ESKİŞEHİR TEKNİK ÜNİVERSİTESİ MİMARLIK VE TASARIM FAKÜLTESİ</p>	<h2>SÜREÇ EL KİTABI</h2>	Yayın Tarihi	
		Revizyon No / Tarih	
		Sayfa / Toplam Sayfa	2/2

Fakülte Yönetim Kurulu'na Doçent Temsilcisi Seçimi Süreci İş Akış Şeması

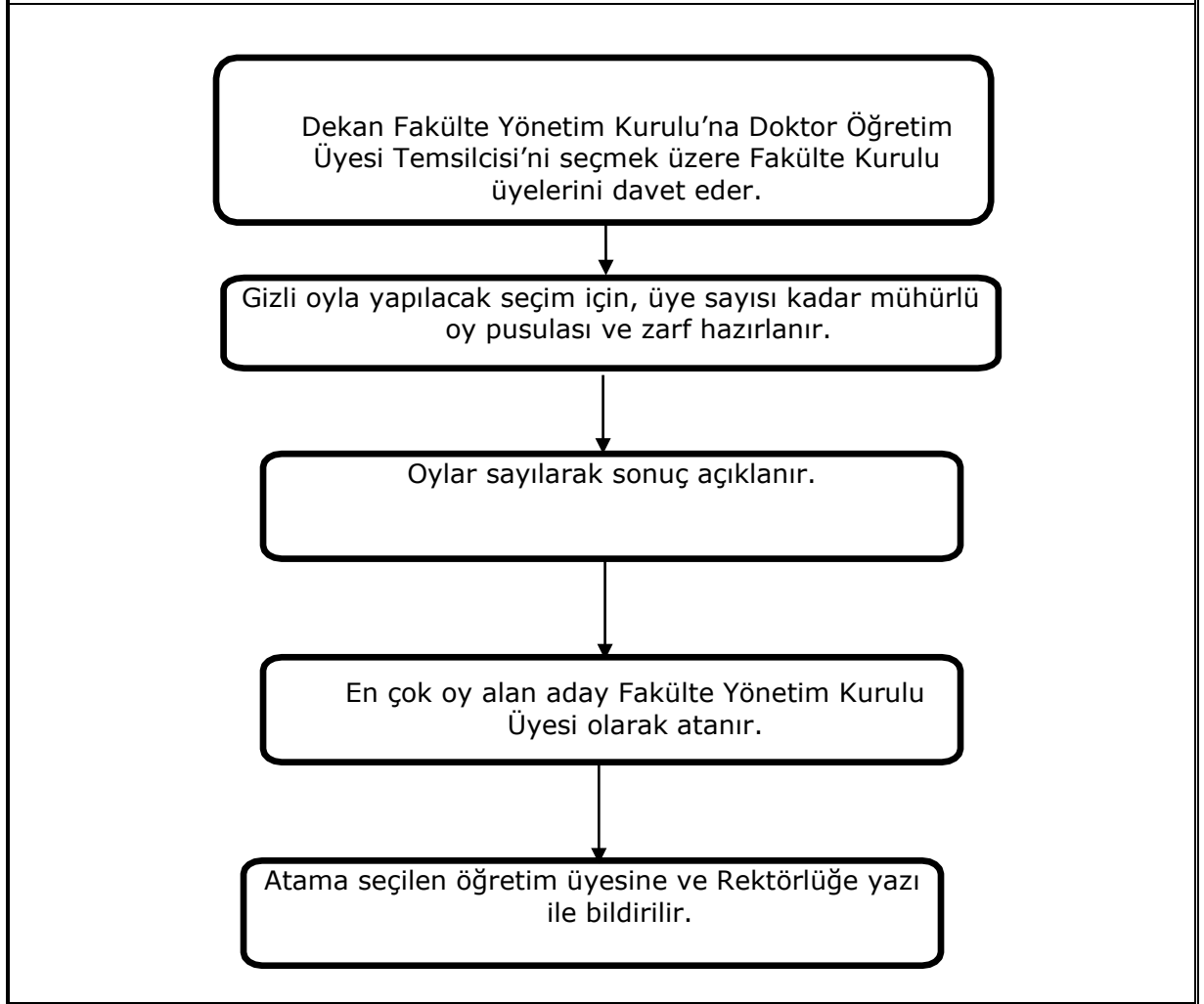

Hazırlayan Semra MUTLU	Kontrol Eden Ergülhan BALTACIOĞLU	Onaylayan Prof Dr. Osman TURAL
---------------------------	--------------------------------------	-----------------------------------

 <p>ESKİŞEHİR TEKNİK ÜNİVERSİTESİ MİMARLIK VE TASARIM FAKÜLTESİ</p>	<h2>YAZI İŞLERİ SÜRECİ</h2>	Yayın Tarihi	
		Revizyon No / Tarih	
		Sayfa / Toplam Sayfa	1/2

SÜREÇ ADI :	Fakülte Yönetim Kurulu'na Doçent Temsilcisi Seçimi Süreci	
SÜRECİN SORUMLULARI:	Dekan, Fakülte Sekreteri, Birim Personeli	
SÜRECİN AMACI:	Fakülte Yönetim Kurulu'na Doçent Temsilcisi seçmek.	
SÜREÇ SINIRLARI :	Resmi Yazışma ile Dekan Fakülte Yönetim Kurulu'na Doçent Temsilcisi'ni seçmek üzere Fakülte Kurulu üyelerini davet etmesi ile süreç başlar.	
SÜREÇ ADIMLARI :	<ul style="list-style-type: none"> Resmi Yazışma ile Dekan Fakülte Yönetim Kurulu'na Doçent Temsilcisi'ni seçmek üzere Fakülte Kurulu üyelerini davet eder. Seçim için oy kullanmak üzere zarflar hazırlanır. Katılım oranı tespit edilir. Katılım oranı yeterli sayıda ise seçime geçilir. En çok oy alan aday Fakülte Yönetim Kurulu Üyesi olarak atanır. Atama seçilen öğretim üyesine ve Rektörlüğe yazı ile bildirilir. 	
SÜREÇ PERFORMANS GÖSTERGELERİ	Performans Göstergesi	Ölçüm Yöntemi

Hazırlayan Semra MUTLU	Kontrol Eden Ergülhan BALTACIOĞLU	Onaylayan Prof Dr. Osman TURAL
---------------------------	--------------------------------------	-----------------------------------

 <p>ESKİŞEHİR TEKNİK ÜNİVERSİTESİ MİMARLIK VE TASARIM FAKÜLTESİ</p>	<h2>YAZI İŞLERİ SÜRECİ</h2>	Yayın Tarihi	
		Revizyon No / Tarih	
		Sayfa / Toplam Sayfa	2/2

Fakülte Yönetim Kurulu'na Doçent Temsilcisi Seçimi Süreci İş Akış Şeması

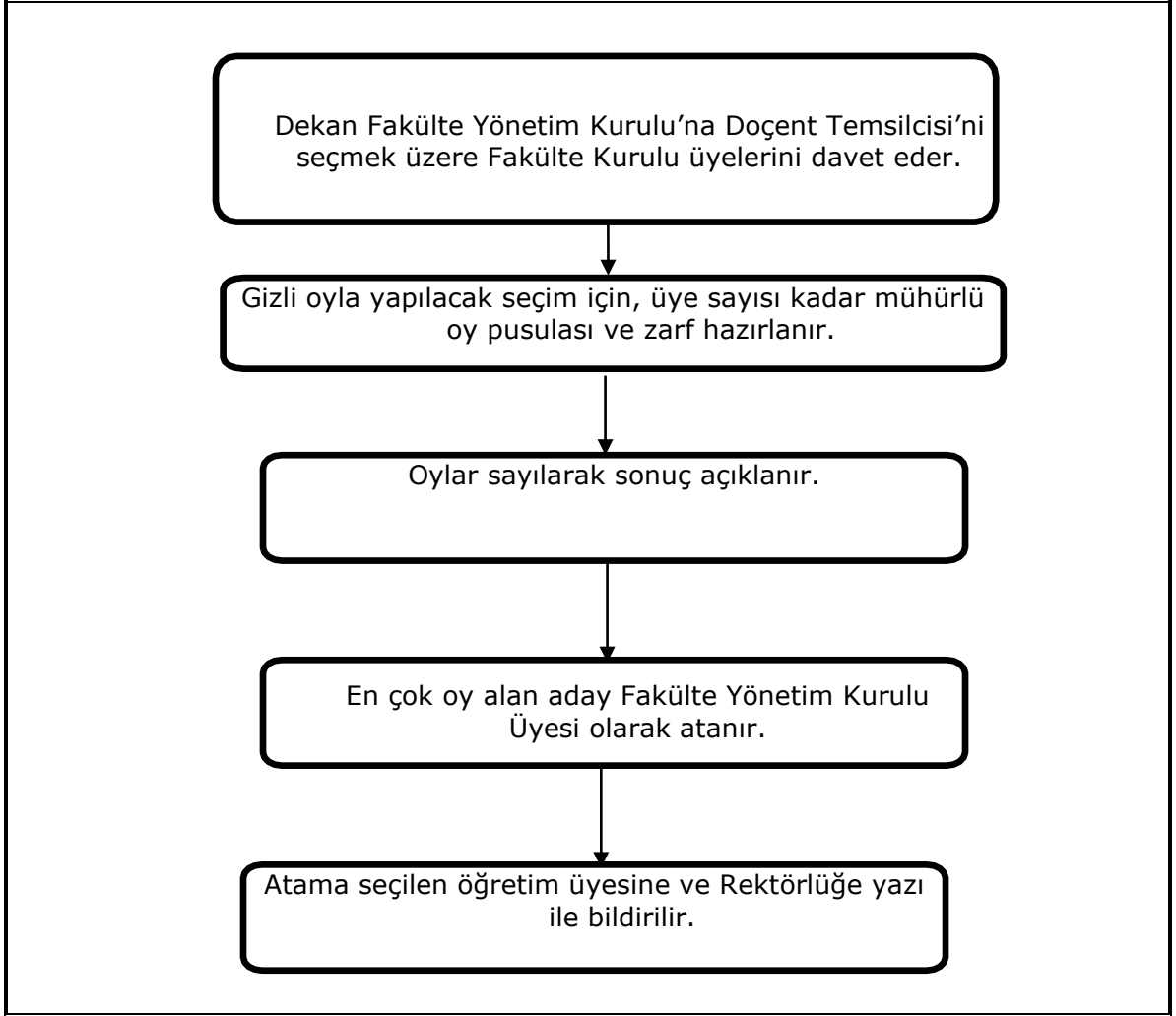

Hazırlayan Semra MUTLU	Kontrol Eden Ergülhan BALTACIOĞLU	Onaylayan Prof Dr. Osman TUTAL
---------------------------	--------------------------------------	-----------------------------------

 <p>ESKİŞEHİR TEKNİK ÜNİVERSİTESİ MİMARLIK VE TASARIM FAKÜLTESİ</p>	<h2>YAZI İŞLERİ SÜREÇLERİ</h2>	Yayın Tarihi	
		Revizyon No / Tarih	
		Sayfa / Toplam Sayfa	1/2

SÜREÇ ADI :	Birim Faaliyet Raporu Hazırlama İş Akış Süreci	
SÜRECİN SORUMLULARI:	Fakülte Personeli, Birim Personeli	
SÜRECİN AMACI:		
SÜREÇ SINIRLARI :	Strateji Geliştirme Daire Başkanlığı tarafından gönderilen Birim Faaliyet Raporu'nun işleme alınması ile süreç başlar.	
SÜREÇ ADIMLARI :	<ul style="list-style-type: none"> • Strateji Geliştirme Daire Başkanlığı tarafından gelen talep yazısı. • Birim Faaliyet Raporu'nun birimin genel bilgilerini, amaç ve hedeflerini, faaliyetlere ilişkin bilgi ve değerlendirmeleri, kurumsal kabiliyet ve kapasitenin değerlendirilmesini, öneri ve tedbirlerin birim yöneticisinin sunuş metnini kapsayacak şekilde ilgili personellerin gerekli hazırlıkları yaparak Harcama Yetkilisine çalışmalarını sunması. • İlgili çalışmaların Harcama Yetkilisi'nce doğruluğu araştırılarak onaylanması. • Düzenlenen Birim Faaliyet Raporu'nun, idare faaliyet raporunun düzenlenebilmesi amacıyla Strateji Geliştirme Daire Başkanlığı'na gönderilmesi. 	
SÜREÇ PERFORMANS GÖSTERGELERİ	Performans Göstergesi	Ölçüm Yöntemi

Hazırlayan Semra MUTLU	Kontrol Eden Ergülhan BALTACIOĞLU Dr. Öğr. Üyesi Duygu İrem CAN	Onaylayan Prof Dr. Osman TURAL
---------------------------	---	-----------------------------------

 ESKİŞEHİR TEKNİK ÜNİVERSİTESİ MİMARLIK VE TASARIM FAKÜLTESİ	YAZI İŞLERİ SÜREÇLERİ	Yayın Tarihi	
		Revizyon No / Tarih	
		Sayfa / Toplam Sayfa	2/2

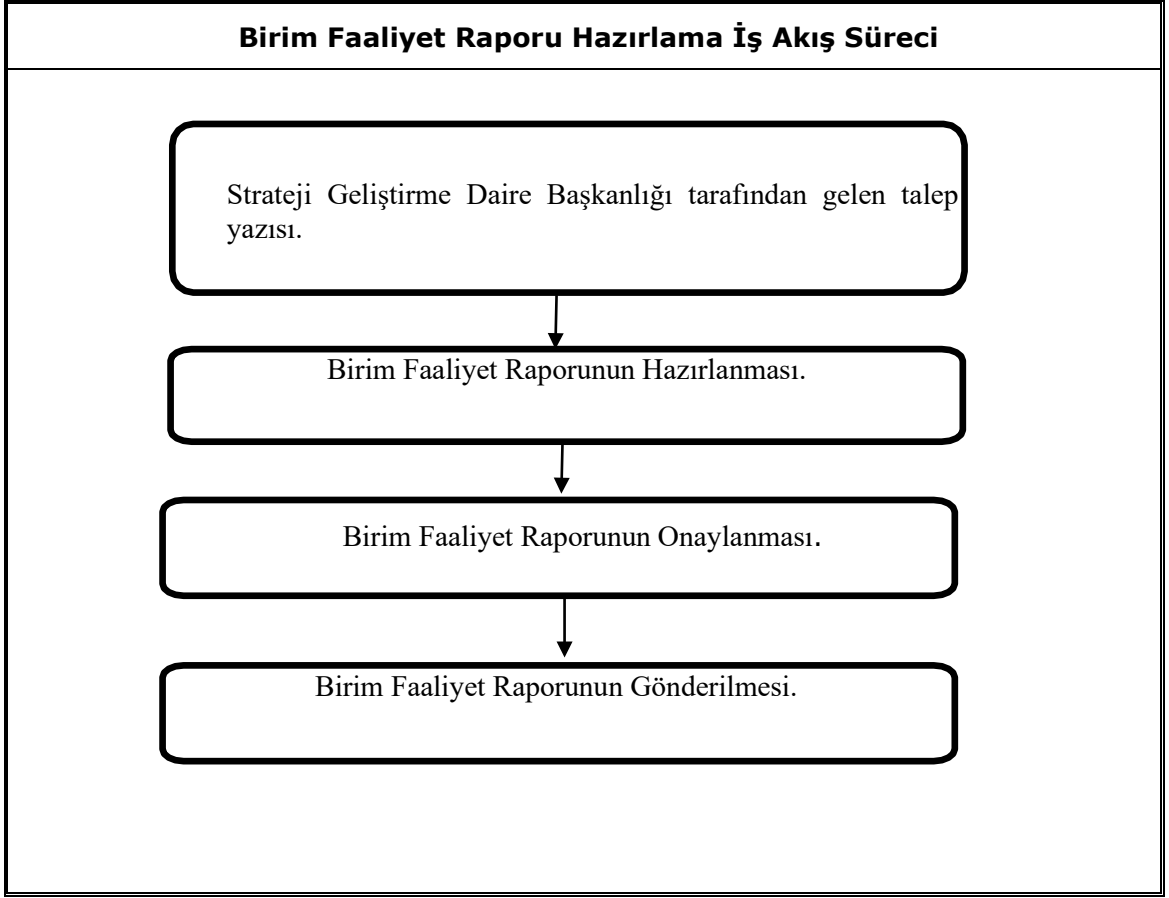

Hazırlayan Semra MUTLU	Kontrol Eden Ergülhan BALTACIOĞLU Dr. Öğr. Üyesi Duygu İrem CAN	Onaylayan Prof Dr. Osman TURAL
---------------------------	---	-----------------------------------

 <p>ESKİŞEHİR TEKNİK ÜNİVERSİTESİ MİMARLIK VE TASARIM FAKÜLTESİ</p>	<p>YAZI İŞLERİ SÜREÇLERİ</p>	Yayın Tarihi	
		Revizyon No / Tarih	
		Sayfa / Toplam Sayfa	1/2

SÜREÇ ADI :	Anabilim Dalı Başkanı Seçimi ve Ataması İş Akış Süreci	
SÜRECİN SORUMLULARI:	Dekan, Fakülte Sekreteri	
SÜRECİN AMACI:	Anabilim Dalı Başkanı seçilmesi.	
SÜREÇ SINIRLARI :	Dekan tarafından Anabilim Dalı seçimi için çağrılan öğretim üyeleri ve öğretim görevlileri ile süreç başlar.	
SÜREÇ ADIMLARI :	<ul style="list-style-type: none"> Dekan tarafından Anabilim Dalı seçimi için çağrılan öğretim üyeleri ve öğretim görevlileri ile süreç başlar. Seçilebilecek öğretim üyesi sayısı tespit edilir. Seçim için mühürlü oy pusulaları ve zarflar hazırlanır. Katılım oranı tespit edilir. Katılım oranı yetersiz ise yeniden tarih ve saat belirlenir. Oy pusulaları sayılır ve sonuçlar açıklanır. Çıkan sonuç tutanak ile Dekanlığa bildirilir. Aday belirlenir ve atanır. 	
SÜREÇ PERFORMANS GÖSTERGELERİ	Performans Göstergesi	Ölçüm Yöntemi

Hazırlayan Semra MUTLU	Kontrol Eden Ergülhan BALTACIOĞLU Dr. Öğr. Üyesi Duygu İrem CAN	Onaylayan Prof Dr. Osman TUTAL
---------------------------	---	-----------------------------------

 ESKİŞEHİR TEKNİK ÜNİVERSİTESİ MİMARLIK VE TASARIM FAKÜLTESİ	YAZI İŞLERİ SÜREÇLERİ	Yayın Tarihi	
		Revizyon No / Tarih	
		Sayfa / Toplam Sayfa	2/2

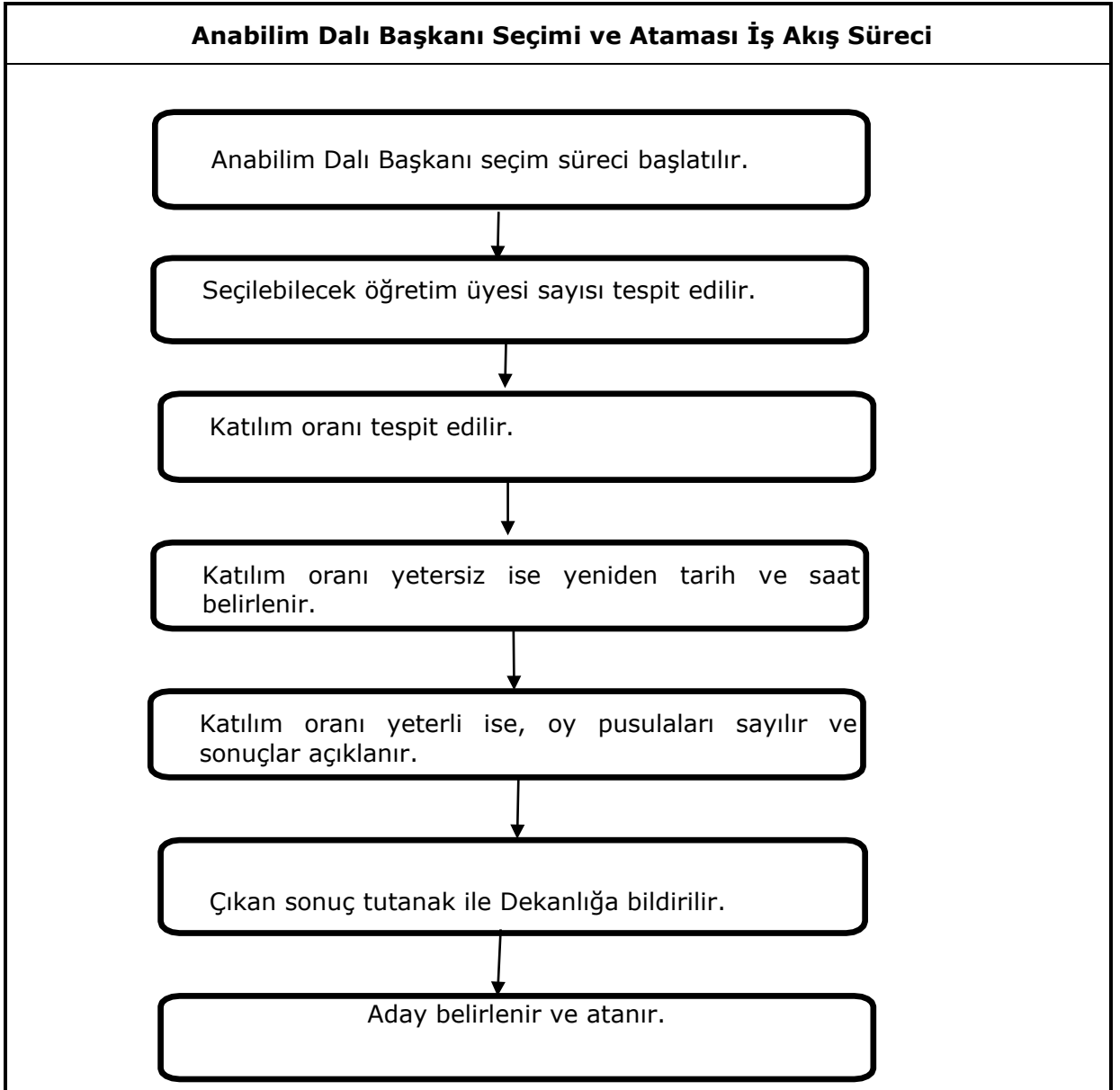

Hazırlayan Semra MUTLU	Kontrol Eden Ergülhan BALTACIOĞLU Dr. Öğr. Üyesi Duygu İrem CAN	Onaylayan Prof Dr. Osman TUTAL
---------------------------	---	-----------------------------------